

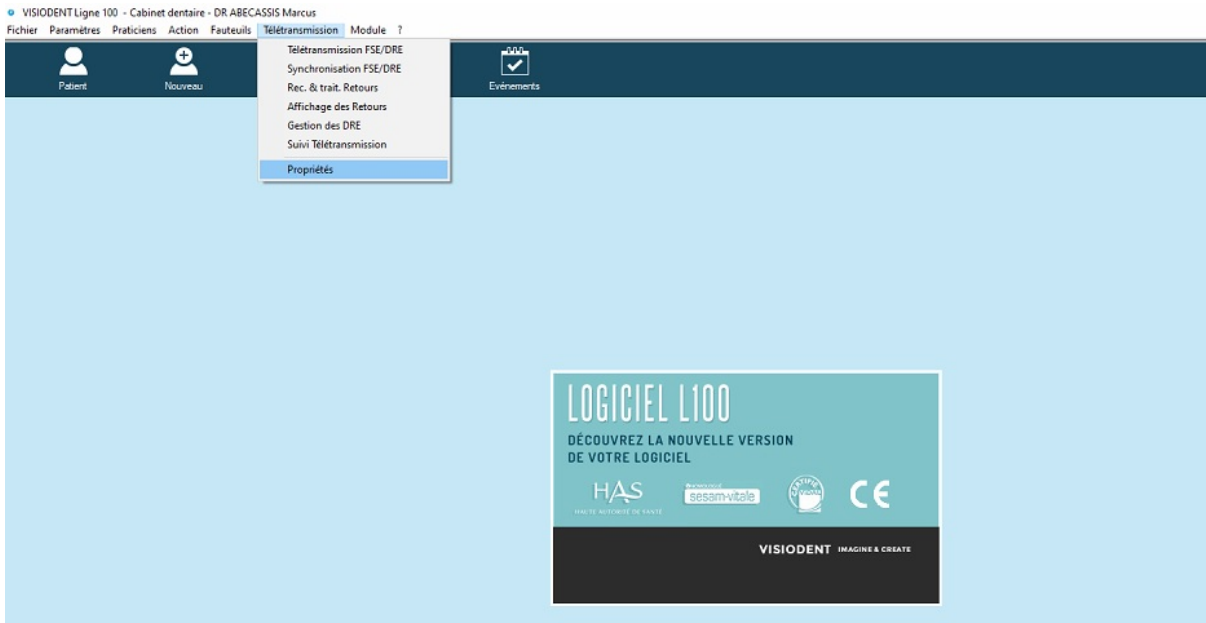

**Paramétrage logiciels L100 et L500 avec
nouvelles adresses mail Orange santé**

Paramétrage pour L100

Etape 1 :



Etape 2 :

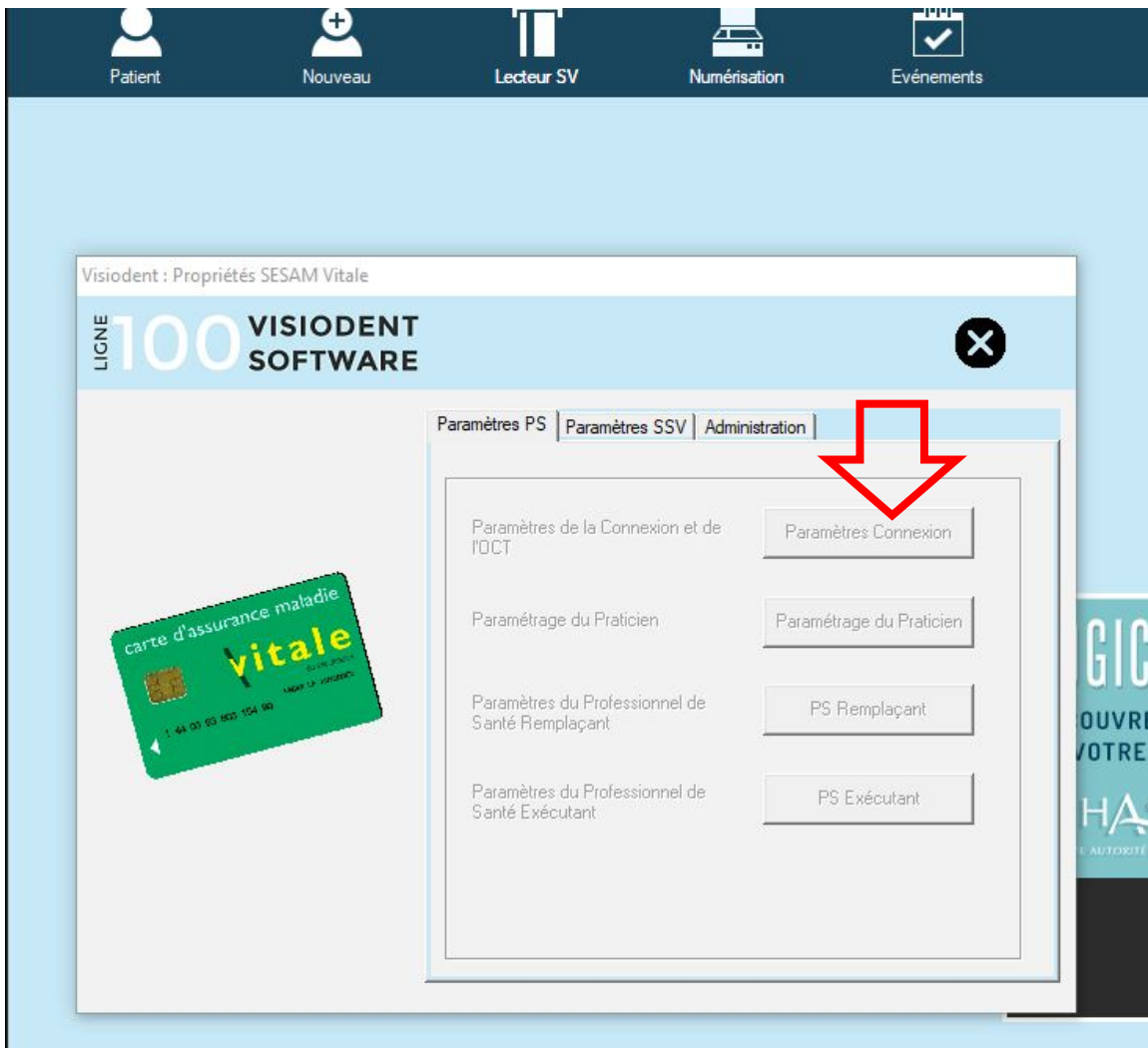

Paramétrage pour L500

Etape 1 :

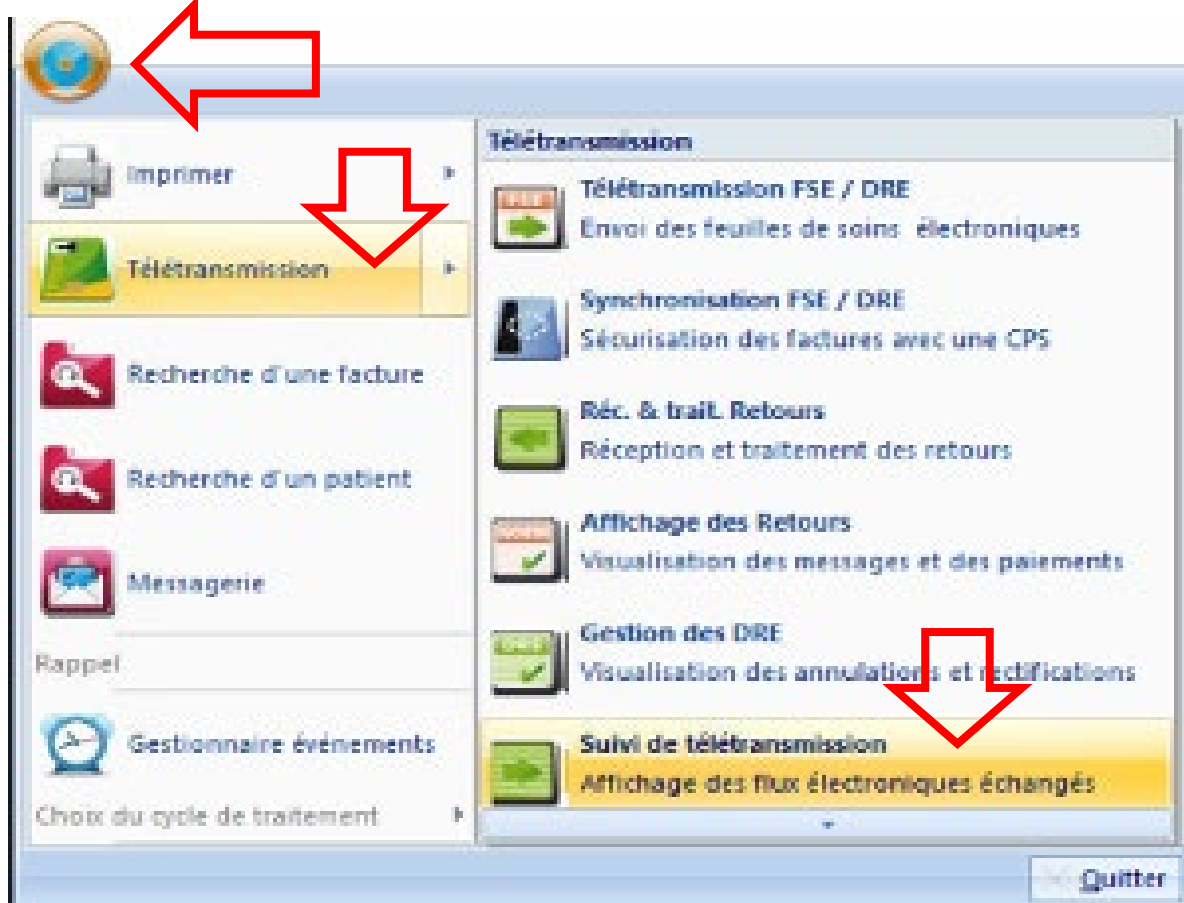

Etape 2 :

VISIODENT Ligne 500 : Propriétés SESAM vitale



Etape 3 :

The screenshot shows a window titled "Paramétrage connexion" with several tabs: "Kit de connexion", "Paramètres OCT", "Emetteurs des tables convention et regroupement", and "Regroupement Lot". The "Kit de connexion" tab is active.

Kit de connexion

Fournisseur: **Internet**

Connexion via réseau local

Dial-up:

Paramétrage de la Boîte aux lettres:

Login: **fse.6twp4i1l3gxl**

Mot de passe: *********

Adresse pour accusés de réception FSE: **l3gxl@sante.orange.fr**

Paramétrage de serveur

SMTP: **smtp.normhost.net**

Port: **25**

POP3: **pop.sante.orange.fr**

Port: **110**

Authentification requise par le serveur de courrier sortant